



> 64 % # ? > 345 % ' @ABCDE FCN31-0826(G)

() * + , - . / 0 1 2 3 4 5 6 5 7 * + , - . / 0 1 8 9 : ; < = &

2020 4 ! 20 " # \$ % 4 &'

上海应用技术大学 官方微信

校党委中心组 专题学习党的十九届四中全会精神

4 16! " # \$ % &' () * + , - . / 0 1 2 3 4 () 5 " 6 1 7 8 9 () : ; \$ < = > ? @ * A 5 B C "# \$ % D E F &' () * + , , G H I J K L M N O P # \$ % Q D E F # G F &' () * + , Q , G R S T L U P A 4 # V W F A 4 \$ % % X Y Z [# \ .] ^ 4 1 7 L 5 _ ` a () 5 P H I J b c d e * f g h

i 5 L j k l m n o p q " r s @ * A 5 < t u v w x y z { j F d e * f g h i 5 L j k l m n A 5 c | e o } ~ < . 4 要求 • 4 目标 x y 点 任务 F ; 落实 A 5 B C 等方面" 对 \$ < = > ? @ * A 5 B C K 了 A 面系统 < 解读 P H I J 强调 "(# 要按照 \$ * 央 | 策 F 市 % 部署" 把 () : ; A 5 B C 与 () : ;) 近 平 • D E 考 察 上 海

y 要 M 话 x Y O 二 ? * f f 际 6 口 博 览 5 开 幕 式 上 < L 旨 演 M B C 紧 密 结 合 起 来 " 与 " 不 忘 初 + F 牢 E 使 命 " L q 教 育 G 效 机 k 建 设 紧 密 结 合 起 来 " p 奋 力 创 造 新 时 代 上 海 发 展 新 奇 迹 做 ~ 上 应 贡 献 P R S T Y L U () 5 时 " 就 下 1 阶 段 U 续 8 9 () : ; \$ < = > ? @ * A 5 B C } ~ 要 求 " 希 望 A 4 干 部 把 A 5 B C x

" = @ 五 " 规 划 编 k F 博 士 授 权 建 设 N F 平 方 应 # 建 设 等 y z K 结 合 起 来 " (# 代 z (k l 建 设 x # # 发 展 P () 5 5 式 " Y Z [# \ F # \ 设 L 5 _ x 5 _ P # \$ % &' () * + , A 4 X ` a () P ! " # \$ % &' (

4 13 ! " # \$ % D E H I J v 了 来 < 上 海 市 新 \ Q G F 等 1 . P 方 就 建 干 部 t F 教 (实 t 等 合 K 6 . 了 P # \$ % % F \$ % , 部 统 部 部 G L U 5 P 5 了 # Y 新 < K N " 对 1 / 来 < K 了 l x P 5 上 " H I J F p " 上 海 市 新 \ - 上 海 应 z (干 部 t " " 新 \ F 察 x # F (p " 上 海 市 新 \ - 上 海 应 z (教 (实 t " P ! ") * % &' (

我校与浦东新区生态环境局推进合作共建

上海高校智库——美丽中国与生态文明研究院 建设方案论证会举行

4 14! 下 " # < O 1 上 海 # * f 与 建 设 方 ' 5 Y # \ - . " 上 海 市] Q L F 上 海 市 教 育 发 展 t 5 & G ~ ' 5 P # G R S T L U M 话 P 上 海 市 教 育 发 展 t 5 & G & F 解 ! N i L 编 F & z (教 授 发 F 市 教

K \$ % , 干 F 上 海 教 育 N . i 编 新 等 # ~ ' 5 P R S T 了 * f 与 < e x 发 展 目 标 等 • 4 v w P " 建 设 要 Y) 近 平 • D E 强 调 < " 建 设 9 * f f 发 展 • 4 " " * f p * f + < 奋 目 标 "

I " 要 x f 际 P (# Y F F x _ 方 面 对 * f 与 < 建 设 x 发 展 U P f 教 授 " r s " * f 与 " + " 规 划 与 建 设 F 与 发 展 F 系 统 与 & F 统 与 创 新 等 方 展 开

" 划 3 / 建 设 p G \ 1 e i 5 力 < g h F 研 P e 了 * f 与 Y " " " g " 实 " 方 面 < g h " 建 6 1 7 " 方 " 3 力 " B " p \$ x] F n F 上 < P + , - &' (

我校获批增列两个硕士学位授权点

近! " f 务 (% X 5 发 了 c f 务 (% X 5 于 下 达 2019 / 调 整 撤 销 x 增 列 < (授 权 点 名 < 通 知 α ([2020] 3 号) " # 增 列 程 1 级 (硕 士 (授 权 点 x 电 子 信 息 硕 士 (授 权 类 " 至 此 " # 8 1 级 (硕 士 (授 权 点 " 6 硕 士 (授 权 类 P 此 2 两 硕 士 (授 权 点 < 增 列 " 优 了 # (点 " 对 # " 1 4 两 翼 " 应 (群 建 设 y 要 { j P 轻 与 程 1 级 (硕 士 (授 权 点 < 增 列 " 彰 显 了 # 服 务 f 健 康 < (实 力 " 突 ~ 了 # (< 香 B 香 料 g h ; 电 子 信 息 硕 士 (授 权 类 < 增 列 " p # b 能 p + < 能 k 造 (群 快 速 发 展) 供 了 力 撑 " 6 1 7 & 顺 了 # 应 (脉 x 服 务 . W P (# b " 1 流 教 育 引 V 划 " 建 设 p 契 机 " b 创 新 p 路 径 " 继 续 做 好 (点 育 x 增 列 N K " 6 1 7 优 (点 " } 养 质 " 服 务 f x 上 海 市 济 i 5 发 展 P . / O % &' (



1 2 3 4 5 6 7 8 9 : ; < = > ? @ 5 A B C D E 6 \$ F + G H 3 0 I J K L M N O P Q R S S T U V W X Y Z [\] ^ _ ` 7 a b @ O c c O [d e f g h i j k l m n G o p q r 3 o s t u v w e 7 : ; x y k g z { | > ? @ 5 A B C + E 6 u

4 15! "上海 #毕 就 创 K孵 t 授 仪式暨 K启 5 Y 上海& z (- . "上海市教% • (平辉~ 5 p 10所 9 #授 " #功9 P # \$%QDE宋敏娟率队` 5 K交流发言P 宋敏娟就 #mt Nb 来<筹备vwFy点-措F后期安 排及预期 果等方面K了 NP

"近/来" #毕 就 创 KY就 数据稳* 升<良 好 面下"更a注y 涯规 划与就 创 指W融9到 才 养<A 程"Y实 探索* 切实} 升"应 " 才就 质 P 上海 #毕 就 创 K孵 t Kp上海市教%y点 打造<品 建设 目" 是 #二 维 类 4系a 1P它 要求 N # "就 创 Kt

础扎实" Y就 创 K方面 较强gh" K 效 显"Yu市 # 于V先 "P比2 9 于 #探索"应 类" #就 创 K4系改革"6 17 6 #就 创 K质 升级P 除#级层面 功9 市级孵 t b " #另 \$%(部袁翔LU<上海临港漕河泾 才 限公司g教 (聿)才

养实 t F电气(钱婷婷L U<上海合时 能 限公司 " 能机器 " (合K 才 养 t p "上海 #((涯)发展教育# 实 t "; \$%(部陈雷LU<"ASciT (爱)"卓越 程师 涯教 育 K室(子为)海陆#于于养筹级此)子此于程号级此)子此于程于养能筹〔于于此)于于养 数 及 额均创历史新 P ! " 5) %&' (

近! " # (f教授所带团队与云南吉 园林 股份 限公司合K N <"云南省 f K " 2019 / 云南省 土 K P f教授所带团队Y萱草 种植F 育F新品种 育等方面 f 先6 "2016 / 开始与 云南吉 园林 限公司合 K" 6. 萱草新品种快繁与种苗 "t 建设"带 农 增收与

花海景观" 良好< 济效益xi 5效益P "云南省 f K " y点合K开展萱草 类此所于于养筹两)级硕于程于养料于通轻能子〔级于此)于于养筹此)类于于期轻能子〔于于此)于于养筹硕息)类于养料于通

路料于 02400 11 5 3 6 12 14 17 18 19 20 21 22 23 24 25 26 27 28 29 30 31 32 33 34 35 36 37 38 39 40 41 42 43 44 45 46 47 48 49 50 51 52 53 54 55 56 57 58 59 60 61 62 63 64 65 66 67 68 69 70 71 72 73 74 75 76 77 78 79 80 81 82 83 84 85 86 87 88 89 90 91 92 93 94 95 96 97 98 99 100 101 102 103 104 105 106 107 108 109 110 111 112 113 114 115 116 117 118 119 120 121 122 123 124 125 126 127 128 129 130 131 132 133 134 135 136 137 138 139 140 141 142 143 144 145 146 147 148 149 150 151 152 153 154 155 156 157 158 159 160 161 162 163 164 165 166 167 168 169 170 171 172 173 174 175 176 177 178 179 180 181 182 183 184 185 186 187 188 189 190 191 192 193 194 195 196 197 198 199 200 201 202 203 204 205 206 207 208 209 210 211 212 213 214 215 216 217 218 219 220 221 222 223 224 225 226 227 228 229 230 231 232 233 234 235 236 237 238 239 240 241 242 243 244 245 246 247 248 249 250 251 252 253 254 255 256 257 258 259 260 261 262 263 264 265 266 267 268 269 270 271 272 273 274 275 276 277 278 279 280 281 282 283 284 285 286 287 288 289 290 291 292 293 294 295 296 297 298 299 300 301 302 303 304 305 306 307 308 309 310 311 312 313 314 315 316 317 318 319 320 321 322 323 324 325 326 327 328 329 330 331 332 333 334 335 336 337 338 339 340 341 342 343 344 345 346 347 348 349 350 351 352 353 354 355 356 357 358 359 360 361 362 363 364 365 366 367 368 369 370 371 372 373 374 375 376 377 378 379 380 381 382 383 384 385 386 387 388 389 390 391 392 393 394 395 396 397 398 399 400 401 402 403 404 405 406 407 408 409 410 411 412 413 414 415 416 417 418 419 420 421 422 423 424 425 426 427 428 429 430 431 432 433 434 435 436 437 438 439 440 441 442 443 444 445 446 447 448 449 450 451 452 453 454 455 456 457 458 459 460 461 462 463 464 465 466 467 468 469 470 471 472 473 474 475 476 477 478 479 480 481 482 483 484 485 486 487 488 489 490 491 492 493 494 495 496 497 498 499 500 501 502 503 504 505 506 507 508 509 510 511 512 513 514 515 516 517 518 519 520 521 522 523 524 525 526 527 528 529 530 531 532 533 534 535 536 537 538 539 540 541 542 543 544 545 546 547 548 549 550 551 552 553 554 555 556 557 558 559 560 561 562 563 564 565 566 567 568 569 570 571 572 573 574 575 576 577 578 579 580 581 582 583 584 585 586 587 588 589 590 591 592 593 594 595 596 597 598 599 600 601 602 603 604 605 606 607 608 609 610 611 612 613 614 615 616 617 618 619 620 621 622 623 624 625 626 627 628 629 630 631 632 633 634 635 636 637 638 639 640 641 642 643 644 645 646 647 648 649 650 651 652 653 654 655 656 657 658 659 660 661 662 663 664 665 666 667 668 669 670 671 672 673 674 675 676 677 678 679 680 681 682 683 684 685 686 687 688 689 690 691 692 693 694 695 696 697 698 699 700 701 702 703 704 705 706 707 708 709 710 711 712 713 714 715 716 717 718 719 720 721 722 723 724 725 726 727 728 729 730 731 732 733 734 735 736 737 738 739 740 741 742 743 744 745 746 747 748 749 750 751 752 753 754 755 756 757 758 759 760 761 762 763 764 765 766 767 768 769 770 771 772 773 774 775 776 777 778 779 780 781 782 783 784 785 786 787 788 789 790 791 792 793 794 795 796 797 798 799 800 801 802 803 804 805 806 807 808 809 810 811 812 813 814 815 816 817 818 819 820 821 822 823 824 825 826 827 828 829 830 831 832 833 834 835 836 837 838 839 840 841 842 843 844 845 846 847 848 849 850 851 852 853 854 855 856 857 858 859 860 861 862 863 864 865 866 867 868 869 870 871 872 873 874 875 876 877 878 879 880 881 882 883 884 885 886 887 888 889 890 891 892 893 894 895 896 897 898 899 900 901 902 903 904 905 906 907 908 909 910 911 912 913 914 915 916 917 918 919 920 921 922 923 924 925 926 927 928 929 930 931 932 933 934 935 936 937 938 939 940 941 942 943 944 945 946 947 948 949 950 951 952 953 954 955 956 957 958 959 960 961 962 963 964 965 966 967 968 969 970 971 972 973 974 975 976 977 978 979 980 981 982 983 984 985 986 987 988 989 990 991 992 993 994 995 996 997 998 999 1000

! " # \$ % & ' 2019 () * + , - . / 0 1 0 2

精神化 十四 校



上海应
z (机 程
(Q
R队 于2006
/" 至 1
直 U"平等F
爱F团结F互 F
Z献" < QB
C" dU每周6. Q服务P: 先后与上海市爱+
F上海 D F上海火 FZ [D F上海 F
Z F益 Z F花 F上海市爱+ F上海
市太 F南 光 F广 利 等 展
Q服务合K" 积极`与上海市 y要活 < Q
服务"如上海马 J F m. 上海 F F
活 等P 还不e期开展趣味活 " A# (S及
Q服务<知识" 养 爱+F 担当F 能力<新
1代青/P QR < ~ 了i 5< P

中 文化 生态建设



博诚m
Q服务队 于
2009/Pm
b来" 团队 托
园林
景" 开展
SF礼 先[F
服务等
QR活 P Q服务队与"上海市Z [\ S QR服务
•队"建 了G期合K 系"策划 开展"Z [\ @ [
园 S 活 "及"Z [\ 房 S Q服务活 "P
: L 担了 类 SM解" 担了历/萱草
h Q服务 K"还e期开展"先[语迹"献花 念
活 " 感 爱#爱f BCP团队z力 . BC
x " * 统 德xi 5Lj +
观"p 造积极 上F 健康<#园 r K~了
积极贡献P

区环境 美 精神



建(建
系 (U
服务 方F
服务i \ < &
念" 2016 /
起" 不间断 开
展了 "p 想上
h"i \ 改造 目P4/间" (L `与
x市 改造 目"bm身 &< 素养"p(#
周z农 F F \ F(#F 道等 k "不
了i \ " 而 把*f 统 * 当代
{j < 面} ~来"展 Y广z 群众面 " 育
BCx &念" i 5Lj + 观"pi \ "p
市K ~m己<贡献P. b 服务i 5发展" 青春
祖f z " : b不 < . 想P

心 学生

78 9: ;
" 算机(16级数 4 (P
始终把"对于 来L" 命<{j Y于设身 着
想" : "O: O"Kpm己< 铭"dU
"! . 1 " < . p准C" S劳< " 做好每1
9身z < "努力帮 每1 需要帮 < "让爱+
花开 下<每1 7P

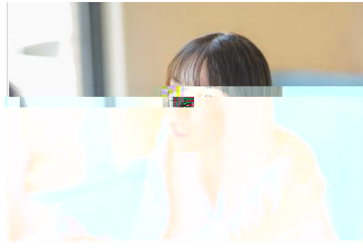

2019 / ,
Y 云南省楚 ~
丰 <"G3温
O园""
发 1名
! P 不 思
索 b最快速I
@到 身z"
尽A力 : 到" #z 实1了\$ <% "直到 子
\&才' (开P A) A* <j -xz 爱 到了" #
管&Rx其: @+<1, - . P

行



上海应
z (济与管
&(m 2015 /
起"o续5/Y/
期间 春O
Q服务队"1
2F • F带V
QR Y春O期
间至上海南 展开 Q服务"p_路春O W护XP
开展 Q服务期间"(名服务 /F 验丰
富< QRKpV队`与 Q活 <A 程" 确 每2
服务<开展均能 到 障P 时"V队通 实时 享 点
K X ~<最新U3消息" p新a 9< QR6.
" "p来 4+} 供B确 <引WP /<
努力与 ~" 管(春O Q服务队 到了_路 3
团F上海南 +O K室等 < 与好 "o续5/
青团Af _道%X5< 彰P

校 文明



上海应
z (QR服
务* +m, 建b
来"始终dU"
博爱BC" v
Z献i 5"< K
宗旨"A+A{ p
z } 供 Q服
务P Q服务* + 优 , 机5 9^" Gp6
完 , 机5 与 (QR队r U紧密联系<
Q, P
2019/" QR服务* +, QR`与 类活
=余2"1 2F安排7 8余 2< Q" " Q
R F活 准备F活 策划x 队对 等 K"较好
了#级z 活 <展开P* +通 层2FA方 F89
U9开展F z 丰富< QR活 " F带 了
更 < `与到Z 献爱+<活 *来"积极 造#园 Q
r"打造 #优u Q品 P

行 行 全 校 全的



上海应
z (平安 Q
R队 于2017
/ 4 " 队
X 1377 P:
继 优良 统"
QBC"
达安A &念"
引W安A . p"
d| : . 上海市平安 QR. •队< K方: x
K任务"开展x 落实好 安A K"做好 #平安

QR<服务x, KP
两/ 来": 面 A# (开展安A 及安A
知识S及" `与FT合((部)<安AF交通F消防F
安FUV等 K"积极Y# 开展1系列安A QR活
"Y y要活 *p(#师 <安A W护X"p(#
<安A 障 K} 供 力 撑P

党 精神



p落实"1带
1路"Y "上海
应 z (与
Z [\发努 z
(开展f 际合K
办(" ^p* Z
_路 养u` F
u 硕层2_路
才Pp使 24名Z [a (更快 适应 x安+(
) "轨道交通(\$• b, 师 \$XpZ [a(
) 供 Q服务P(\$• 开展了师 \$X与Z [a(
<"二帮1"活 "pa(开展* cW"帮 : de
x了解*f " 帮 : 突f () 障g "更好 #9
() P\$X师 QR通 - 办 gh 统h! <
活 式"a 8师 对两f < 知"p"1带1路"
* Z_路建设x * Zij K~了应 <贡献P

心 行



段翔k "艺
与设 (z
@(" * 预
备\$XP: 8知
AI 献m n是
1种 pO<
德" 更是应尽
< 任xj 务"
是1种爱+< 4 Pm 2013/ 9(b来": o续献
m 7/" 献mp 2600 q升P
2015/ 段翔k (# ` 9r PY部队里":
34 等功1 2" st 两2"优uj 务v F优u
(v 1 2Pwr 后": x U uh"对m己 标
准y 要求" 活上帮 身z (" K上尽+尽 "发挥
了\$X<先锋模 K P2019/ 12 18! {回 | *"
Y} ~路•河段" 1 Z 求 "帮 Z 下
其 轻 < "Z 感 送其 1面P

心 党 进

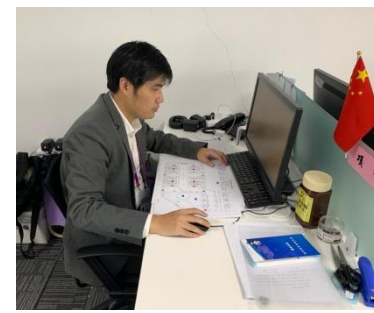

2019 / 7
" 团市% Kp
1名G期管&"
QR 至
* f f 际6口博
览 '
K" A程`与了
O? 2? 6口博
览 5x f 际
济' L' (暨开幕式)及 ' <筹办 KP K期
间": L要`与了5X联 F开幕式及 ' _ 引W
x 服务点 设 方 及实1等 KP: 发挥 景优
势"创新优 K方式"利 k 9 k不 时间点<
QR K点 "受到' < ex PY
d阶段": o续 !通 a班"与 1起A力 障了6
博5开幕当 _' <顺利6. " 展 了 #教
师<素质x P

上应之春

□张俊豪

上应z<春是 Z[< 开始<P
当气转@“温j里着味<海
来”不B \1 <D面春“这
春B了z海< P其实
y格{J上来L“Z[1/@都是
<“春!<“不于!< F!
< FE!< “它6上应<#园”
着花香”春!<@{1下子就O了
整#园P

上应z<春是草里发<PZ[#
\不#X历史9”如果L
#<春是森林<春“XZ[<
春就是草<春P最爱食堂
z<X草”能是光照<J”每
/春X草1e是整#园里最先
起来<方P开着h<花”不

”名让想起宗先<C
o*所写<M Y开花它Y P
Y开花它P”还5相春
时B1起Y D<草上太
“这了每/春<1种仪式P
/p疫v<系”能上春!<这
_活”Y还5 YE
<觉P上应春!里”还不12
Y1教<G上太”望着
K<草”享属于m己<春!时光P
上应<春是花里绽<PE z1
来(#<时B“(#<花B花
里<X” /”二教北<XP
花R开花了”1下子整#园都了P
X方是#园里<“交通要道”花开
又着实亮“OO1R”z争相合P
1*不<是花R下
“p了不让” “”Yz争相
g后<不9”x后就把
走了P春!<景h很”这种
+造<景”才是上应景<
P

/很g)”于疫v<”=
了上应z<春”即是66
周/#1”不不“云#1”<方式
”都知道”Y所做<1切”
都是p了y X”道1”来A”P

Y二就开始念着Z
X“花海”最L<是“难
这时间Y”等疫v结{了Te
带看看”很”Y”口* X
B是最<方P上12这
L还是! Z<”#林P
\$%~&”A’景景都能’
到发朋i (<)*+照点P
X花海<照”L实话
,趣”Y每2}~头
时都5即-x”p”B1
.不/P
市<Ou着疫v控k而
M解除”不”B忘E”再
}P想着快”!了”
不如L}~来让先开+开+P
还”这2”就ke好了解O
1<!程安排M做好3公送
P上2回公还是两”
公身41直不太好”每到E
了医<+P.1 YZ”这
9照管”想-4不好P

Y}安市北方<3上”
~着1 z<•代<“它”
就是z”<z f<*+P
“如!升”C z P”这是献E
*z”<来P先”先让
了解1这<来Pz先是
太宗世p了达m己<+”p
建<.”程还”
世”而程能P到
了宗时期”u着f<!M
b及宗对于当时<太极炎
气B<不适应”z<建y新
上!程”历了数/ <z规模建”YG
安北方<3上”1气势
<了P
z落Y3<”上”登上
z最南端<b”C整G安1
览A余P b p建b与望
b”通把<P这z<都”下了z这历

而69 b北直.”来到元
广_”气势<`元落于此P平时
Y此-办5P当走Y`元<
z道上时”想不到m己Y所着
<方”18 /”G忠良
每!通此`元P`元
与] F 1起,了z<
z 4系P<延C是
召3相”6.延召对<方P
z建后又建”显气
势z富堂P如它名<来1
”预着”太1cY历
了升起<阶段后着<
6着”求着X最<光P建
难b t极而<命OP后<
“来”f”&
了沉浸Y温* <宗P
z后”宗}.”下了G安
P这z<都”下了z这历

□孙逸凡

代建< P安 9
后”z受了O12f P /
后”Y收了河南河北F平e了安
史后”z”不!<繁”
它x是X P是! }
<再A它!<”至
A护好它P安史平息数/后”n
9”G安P德宗时期”泾v变”
G安再!落P起j”fG安
时”又对G安<6.了z规模<f
P而z”最终消Y了火
*P
如”!<”n剩下`
<z台t”z”这面积@于
<•代建群nna下了1
”再难”目它!<P这
不让想到了养所K<C
•o*“+.”间都
做了`<”是P

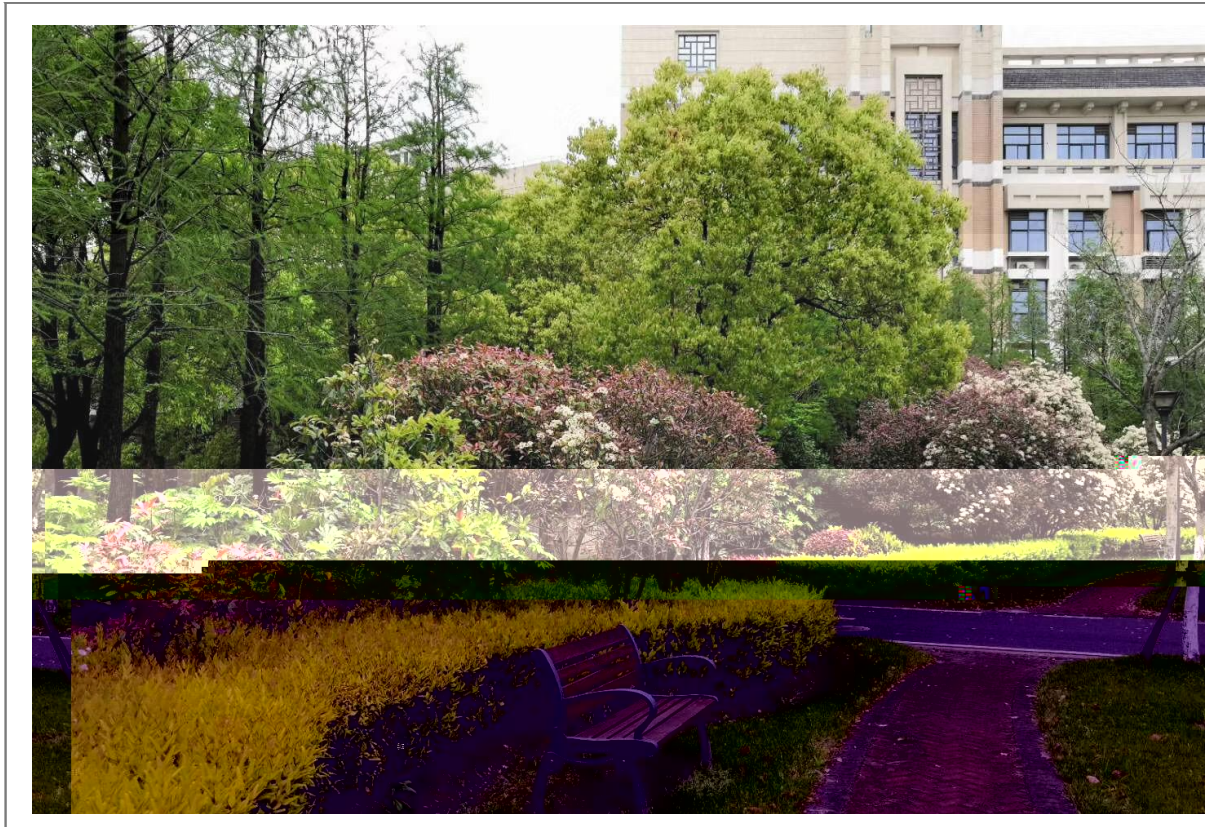

孙小玲/摄

油菜花海

□湛璐

想做1 d食 5打g了带回
公每2617~来a就能4P
L来8”回公最近”路就
5 X“花海”1直看着9
”等着到了}&1下”P两<:
(使路上. x ;”o<
<带着1如既<K”=余<>盖
了?火气”@A<B CD回应着
EFP当越来越R越来越密时”
开始 GHKh*不<h P
~了Y很I两<JK
间”1LM<hY微N光下格
”/{u O散”它周r<K
h都变 P来P Q于这花
海确实好”想到Y8H1”K”
还能如此收 P 紧转头想要R
看看”S发 YQWT U
VooP再回头时”世界再!变回了K

hP /不应W不”能是 X起
来做3太X了
公很开+b至于 Y还a了
3”又Z了活”[
果\”至GY下12”来
公不~b了P3后公L两要
把^下<]了”紧^:”]
除草<任务m落到x”身
上P下^后才注{到”公
里种了1花”不”
G _`g好看P x
Y里干活”a着公Y
P不~<{料”15就”+
照<快bbP
回路上看”Y编n
息”15朋”就更新了<m+
xT“<花好看”P
着问 M<x上2看<c
好看d””上2X z P好 Y
”等段时间1e看看P”好”
问q”

花<1 “<=又绚>”春!
O1?@照A<时B”当O1C微
轻D<时B”/E千F<GH开始
I展”J KhLM点NO了这PQR
<G干P
YQRA数JS*”北最<
I RTU端G了1花VW”
X是1WQ花<YZ”Y光[*
]收养”LMI展m己<花^”_
变1W`a<花bP
这WQ花还是1 JS<时B”
点JR<J果还未 d<c子”
YZ deh<f子gh着”后I展开Gf”变1
花aPY历了春!里光[\<i j后”这花a
紧kY1起<”开始1^1^展开”I I 1点点
增z”直到完A展\~里面J h<花m”n\~1股
清o<香气P
这WQ花p积9<能”Y绽<q间消r s
尽”后续<时光*”它尽能维U着t开时最<c
子”后等着香味1点点消散”u着1C v”花^
最层开始w落”u xx起y”后落9春z *”
结{1W花<=<1 P
突来1C低| M落e不是Av”K春z
更护花P”

□县志博

